



Facto CIC

France



FileDirector™

Dématérialisation & affacturage

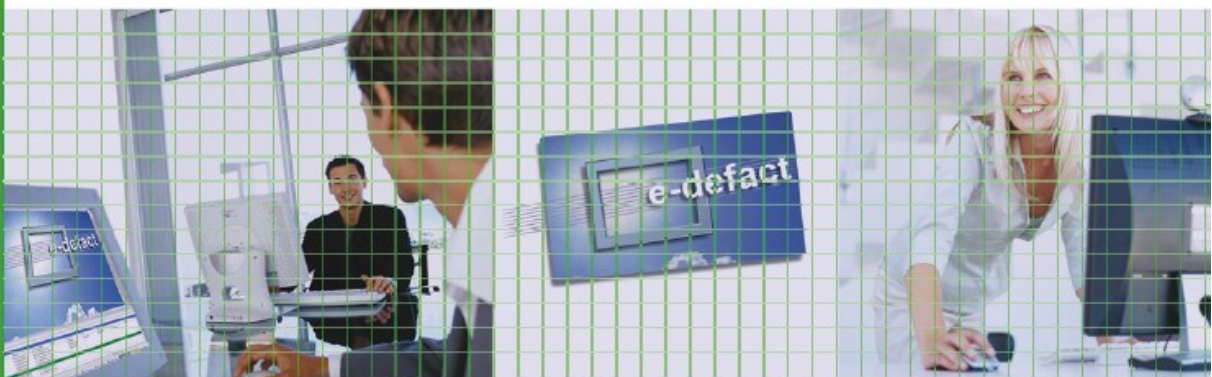

FileDirector™ chez FactoCIC

Document Management made easy...



FileDirector™ chez FactoCIC

E-DEFACT, cessions de créances dématérialisées en ligne

> Présentation

Créé le 8 juillet 1992, FactoCIC, centre d'expertise du poste clients du groupe CM-CIC, s'est développé très rapidement et gère aujourd'hui un chiffre d'affaires supérieur à 10 milliards d'euros.

Pour l'essentiel, cette croissance est liée à l'adéquation entre le besoin qu'ont les entreprises de financer sans risque leur cycle d'exploitation et l'offre de FactoCIC.

Les atouts de FactoCIC se trouvent en outre renforcés par la volonté du groupe CM-CIC de développer le pôle affacturage en France comme à l'international.

Le CM-CIC promeut en ce sens l'usage des nouvelles technologies et s'appuie sur la maîtrise de sa filiale en matière de dématérialisation.

Factor de proximité, FactoCIC est en relation avec le vaste réseau bancaire du groupe et bénéficie de l'implantation en région des 2122 agences du CIC.

Crédit Mutuel Factor, qui est un département de FactoCIC, bénéficie de son côté des 5619 points de vente du Crédit Mutuel.

> L'affacturage

L'affacturage permet à une entreprise de biens ou de services de transférer à la société d'affacturage les créances professionnelles détenues sur ses clients.

En contrepartie, cette dernière lui délivre 3 services, liés aux besoins de son poste clients :

- financement traité sous 24 heures après réception des factures,
- garantie irrévocable de paiement en cas de défaillance financière ou d'insolvabilité d'un de ses clients,
- gestion du poste clients avec recouvrement, encaissement et imputation des règlements.



2

> E-DEFACT

Né du partenariat constitué entre FactoCIC et ScanFile France, E-DEFACT est une solution permettant de transmettre et d'archiver de manière sécurisée et dématérialisée toute pièce nécessaire au traitement des demandes de financement adressées à FactoCIC par ses clients.

Paramétré sur la base du progiciel de GED FileDirector pour des applicatifs de FrontOffice et de BackOffice, E-DEFACT concourt à :

- accélérer les flux financiers et accroître la productivité de la structure en réduisant les délais de traitement,
- maintenir la conformité réglementaire et légale de l'ensemble du processus de cession dans une activité où les risques juridiques et financiers sont importants,
- satisfaire clients et gestionnaires de FactoCIC en mettant à profit une solution simple et compatible avec l'ensemble des outils traditionnels de bureautique et des logiciels métier.

> En pratique

Compatible avec l'ensemble des logiciels de facturation et diffusé à partir d'une simple clé USB, E-DEFACT est un outil simple et ergonomique qui permet aux clients de FactoCIC de préparer, de transmettre et d'archiver l'ensemble des documents nécessaires à la cession d'une créance.

Ainsi, grâce à la dématérialisation, l'ensemble des documents échangés entre le factor et ses clients, factures, marchés, quittances subrogatives et documents annexes sont transmis par voie électronique sécurisée dans les meilleurs délais.

La plateforme FileDirector a donc permis le paramétrage d'une interface dédiée aux clients de FactoCIC, les gestionnaires utilisant pour leur part l'une des interfaces standards du progiciel.

www.scanfile.fr



Spielberg

www.spielbergsolutions.com



➤ Interfaces personnalisées

FileDirector offre la possibilité de personnaliser les interfaces afin qu'elles soient adaptées aux besoins spécifiques des utilisateurs.

➤ Interface clients

Cette interface a été conçue pour permettre aux clients de la banque d'effectuer des cessions de créance en ligne par impression virtuelle des factures et numérisation des justificatifs ad hoc.

Cette interface est conçue pour fonctionner online et offline. Afin que cette dernière puisse être utilisée avec le maximum de confort, de sécurité et d'efficacité, une aide permanente est affichée au fur et à mesure du processus.

➤ Interface gestionnaires

L'interface utilisée par les gestionnaires FactoCIC suit le processus interne de traitement d'une cession de créance. Le Workflow intègre quant à lui l'ensemble de la chaîne documentaire afférente.

➤ ChamberSign

Pour ce qui est de la partie authentification forte et signature électronique, la solution utilise les certificats Chambersign, autorité de certification des Chambres de Commerce et d'Industrie.

Créé en septembre 2000 par les Chambres de Commerce et d'Industrie françaises, ChamberSign dispose de 110 bureaux d'enregistrement à travers le réseau des CCI et de plus de 250 personnes qualifiées et accréditées pour informer et accompagner la mise en place de certificats numériques.

Dans la gamme des certificats proposés par ChamberSign, FactoCIC a sélectionné le certificat de classe III Fiducio, qui par ailleurs est référencé par :

- le ministère de l'Économie pour TélÉTVA,
- le ministère de l'Intérieur pour TélÉCartegrise,
- l'URSSAF pour les déclarations sociales,
- le ministère de la Défense pour ses portails d'achat.

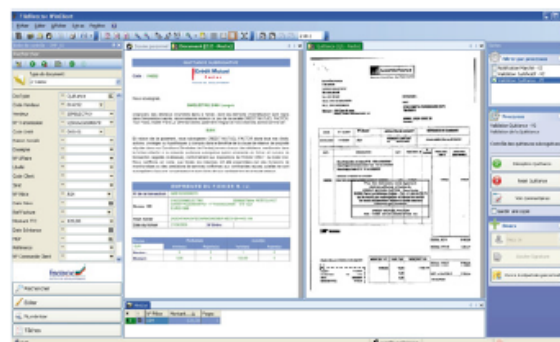
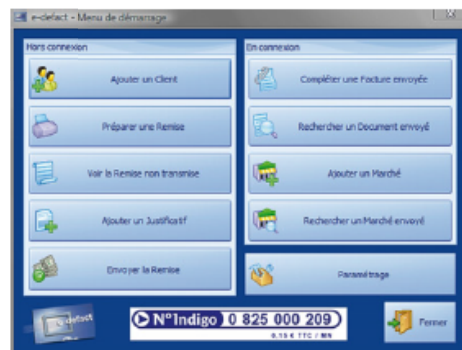

www.scanfile.fr

3

Document Management made easy...



Gestion Numérique de L'Information

SIÈGE SOCIAL

7, place de l'Europe
Espace Robert Schuman
14200 HÉROUVILLE-SAINT-CLAIR
Tél. : 02 31 08 36 80
Fax : 02 31 08 36 81
Web : www.scanfile.fr
Email : infos@scanfile.fr

CONTACT

Didier Diacre
Directeur marketing
Tél. : 02 31 08 36 80

Nouveaux logiciels - Juin - 02 31 47 36 47 / Juin 2010



Spielberg

www.spielbergsolutions.com